



LPPM UNSOED

Sosialisasi Penerima Pendanaan PKM Dana BLU Tahun 2026

Puskor Pengabdian kepada Masyarakat
Lembaga Penelitian dan Pengabdian kepada Masyarakat

📅 Jumat, 10 April 2026



Data Proposal PkM diterima Bacth 1 Dana BLU 2026

No	Skim	Judul
1	Skim Penerapan IPTEKS	103
2	Skim Berbasis Riset	130
3	Skim Smart Village	3
4	Pengabdian Internasional	4
5	Skim Pendukung Smart Village Batch I	2
	Total	242



TOTAL PROPOSAL BATCH 1

242 Judul



TOTAL DANA BATCH 1

\$ Rp 5.650.000.000

Data Proposal PkM diterima Bacth 2 Dana BLU 2026

No	Skim	Judul
6	Skim Smart Village Batch II	1
7	Skim Pendukung Smart Village Batch II	5
8	Skim Pengabdian Internasional Batch II	2
9	Skim Berbasis Riset Batch II	26
10	Skim Smart Village Binaan (2 Judul x 12 Fakultas)	18
11	Skim Smart Village Binaan (1 Judul x 2 Unit)	
	Total	52



TOTAL PROPOSAL BATCH 2

52 Judul



TOTAL DANA BATCH 2

Rp 1.185.000.000

Kewajiban Pengabdian

1. Revisi proposal pengabdian kepada masyarakat
2. Laporan kemajuan pelaksanaan pengabdian kepada masyarakat
3. Laporan Penggunaan Anggaran, SPTB 80% dan 100%
4. Bukti Kuitansi pengabdian kepada masyarakat
5. Laporan akhir pengabdian kepada masyarakat
6. Luaran pengabdian kepada masyarakat.

(Sumber Dokumen Kontrak)

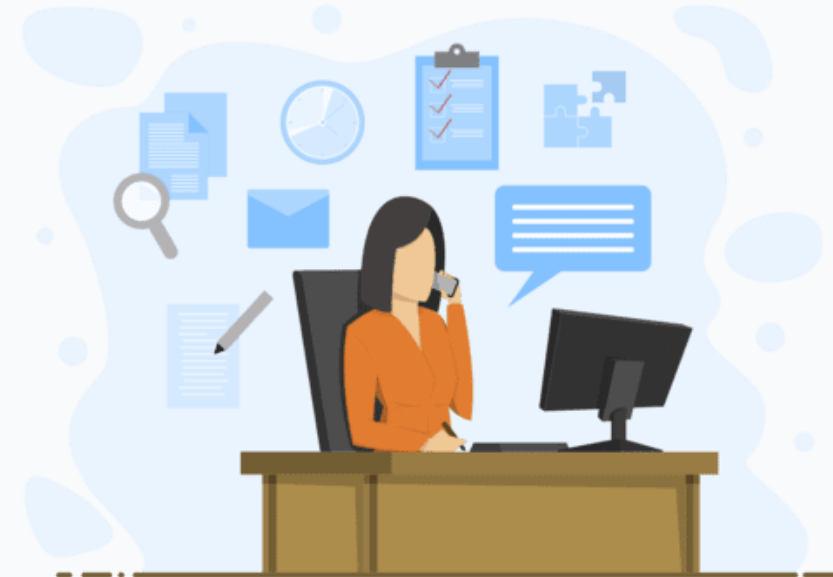

Detail Kewajiban Lainnya

Ketentuan tambahan yang wajib dipenuhi oleh seluruh penerima pendanaan PkM



Dokumentasi Kuitansi

Menyimpan, dan mendokumentasikan seluruh bukti kuitansi asli beserta kelengkapannya untuk keperluan pemeriksaan.



BAST Peralatan (BMN)

Membuat BAST untuk peralatan yang dibeli (menjadi Barang Milik Negara), harus dihibahkan kepada unit kerja pengabdian melalui Berita Acara Serah Terima (BAST) yang diketahui LPPM.



Monitoring dan Evaluasi (Monev)

Pengabdian wajib mengikuti Monitoring dan Evaluasi terhadap kemajuan pelaksanaan PkM sesuai waktu yang telah ditentukan oleh pihak LPPM.



Acknowledgement Luaran

Mencantumkan ucapan terima kasih, skema penelitian, sumber dana pengabdian dan tahun perolehan dana di bagian acknowledgement pada luaran.



Seminar LPPM Unsoed

Mengikuti Seminar Nasional / Seminar Internasional yang diselenggarakan oleh LPPM Unsoed sebagai bentuk diseminasi hasil PkM.



Catatan Penting

Seluruh kewajiban tambahan di atas merupakan bagian tak terpisahkan dari pelaksanaan PkM. Kelalaian dapat berdampak pada kelancaran proses kegiatan.

Pencairan Dana & Penggantian

Prosedur pencairan dana dan ketentuan pergantian pelaksana PkM

Tahapan Pencairan Dana

1

Pembayaran Tahap Pertama (80%)

Dicairkan **setelah revisi proposal** dan **tanda tangan kontrak**.

2

Pembayaran Tahap Kedua (20%)

Dicairkan setelah unggah **Laporan Kemajuan, SPTB 80%**, dan **Laporan Penggunaan Anggaran 80%**.

Aturan Penggantian Keanggotaan



Ketua Berhalangan: Apabila ketua pelaksana tidak dapat melaksanakan pengabdian karena alasan tertentu, maka wajib mengusulkan pengganti ketua pelaksana yang merupakan salah satu anggota tim.



Pengembalian Dana: Apabila tidak dapat melaksanakan tugas dan tidak dapat pengganti ketua, maka harus **mengembalikan dana** pengabdian yang telah diterima kepada LPPM yang selanjutnya disetor ke Kas Negara.

Sanksi Pelanggaran

Konsekuensi administratif bagi pengabdian yang tidak memenuhi kewajiban pelaksanaan PkM



Keterlambatan Pelaporan

Apabila sampai batas waktu berakhir belum menyelesaikan tugas (terlambat mengirim laporan kemajuan dan/atau laporan akhir), dikenakan sanksi administratif berupa **penghentian pembayaran** dan **tidak dapat mengajukan proposal** pada tahun berikutnya sampai kewajiban terpenuhi.



Target Luaran Tidak Tercapai

Apabila pengabdian tidak dapat mencapai target luaran yang telah ditetapkan sesuai skim, maka kekurangan capaian target luaran tersebut akan dicatat secara resmi sebagai **hutang luaran**.



Gagal Memenuhi Target Akhir Tahun

Apabila tidak dapat mencapai target luaran pada akhir tahun, maka **tidak bisa mendapatkan dana pengabdian** pada tahun berikutnya sampai memenuhi target luaran terhutang tersebut.

Harap perhatikan seluruh kewajiban dan batas waktu agar terhindar dari sanksi administratif.

Luaran Wajib per Skim

Matriks target luaran yang harus dicapai berdasarkan masing-masing skim pengabdian

Jenis Luaran Wajib	PI	PSV	BR	Inter	SV	SVB
Jurnal nasional ber ISSN / Prosiding LPPM Unsoed	✓	✓		✓		
Jurnal nasional terakreditasi SINTA / ber ISSN			✓		✓	✓
Seminar Nasional LPPM Unsoed	✓	✓	✓			
Seminar Internasional LPPM Unsoed				✓	✓	✓
Profil hasil pengabdian	✓	✓	✓	✓	✓	✓
PKS dengan Mitra			✓			✓
Publikasi berita / media massa				✓	✓	✓
Video kegiatan (branding Unsoed, upload YouTube, >100 viewer)					✓	✓
Data indeks kemiskinan sebelum dan setelah					✓	✓
Karya atau produk berbasis IT					✓	✓

Ket: PI (Penerapan Ipteks), PSV (Pendukung Smart Village), BR (Berbasis Riset), Inter (Pengabdian Internasional), SV (Smart Village), SVB (Smart Village Binaan)

Timeline Pelaksanaan 2026

Milestone penting dalam pelaksanaan pengabdian kepada masyarakat

Sep
7-18



Laporan Kemajuan

Periode unggah laporan kemajuan pelaksanaan pengabdian kepada masyarakat.

Sep
21-25



Monitoring dan Evaluasi (Monev)

Catatan Penting: Jika tidak hadir dalam kegiatan monev tanpa pemberitahuan sebelumnya kepada Kepala LPPM, maka wajib mengembalikan dana 80% yang telah diterima dan tidak berhak menerima dana 20%.

Des
11



Batas Akhir Laporan

Penyampaian Laporan Akhir, Luaran Pengabdian, SPTB 100%, dan Laporan Penggunaan Anggaran 100%.

Des
18



Batas Akhir Unggah Luaran

Batas waktu untuk mengunggah luaran wajib dan luaran tambahan ke sistem.

Penerimaan Proposal Bacth 3

Skema

- Smart Village
- Pendukung Smart Village
- Smart Village Binaan

Batas Unggah Proposal

- Mulai : 13 April 2026, 08.00 WIB
- Sampai : 19 April 2026, 23.55 WIB

Ketentuan

- Memiliki NIDN/NIDK/NUPTK dan ID Sinta
- Ketua tim pengusul dan anggota belum mendapatkan dana PkM BLU batch 1 dan 2 tahun 2026
- Ketua pengusul tidak memiliki tunggakan laporan dan luaran wajib

CALL FOR PROPOSAL
Pengabdian Kepada Masyarakat (PkM)

PENDANAAN BLU TA 2026 BATCH 3
Skema Pendukung *Smart Village* dan *Smart Village Binaan* Fakultas

Timeline:
13 APRIL 2026 Pukul 08.00 s.d 19 April 2026 Pukul 23.55

PILAR PROGRAM

Smart People Smart Mobility Smart Economic Smart Government Smart Living Smart Environment

MITRA SASARAN PENDUKUNG SMART VILLAGE di Desa berikut :

LOKASI SMART VILLAGE BINAAN :
Terbuka untuk Mitra Desa Baru **selain** Desa Smart Village Binaan yang sudah ada.

Diutamakan di Kabupaten Banyumas

Lokasi Pendukung Smart Village Binaan

1. Desa Ayah	13. Desa Notog
2. Desa Kematug Lor	14. Desa Gandatapa
3. Desa Karangnangka	15. Desa Sunyalangu
4. Desa Mipiran Kab Purbalingga	16. Desa Roworejo, Kab Purworejo
5. Desa Serang,	17. Desa Kedungbanteng
6. Desa Karangreja Purbalingga	18. Desa Gununglurah
7. Desa Rawalo	19. Desa Serayu, Larangan
8. Desa Paguyangan, Brebes	20. Desa Karangreja, Purbalingga
9. Desa Kotayasa	21. Desa Suro
10. Desa Rempoah	
11. Desa Pandak	
12. Desa Lumbir	

Diutamakan Wilayah Kab. Banyumas